

OKRESNÝ ÚRAD SENICA
Katastrálny odbor
ul. Hollého 1596/18 A, 905 01 Senica

Verejná vyhláška

podľa § 26 zákona č. 71/1967 Zb. o správnom konaní v znení neskorších právnych predpisov

V Senici dňa 11.12.2014

Vybavuje : Poloncová

Okresný úrad Senica, katastrálny odbor zverejňuje touto vyhláškou svoje rozhodnutie č. X 210/2014 - 1 zo dňa 9.12.2014 vo veci opravy chyby na LV č. 6207 v k. ú. Senica pre účastníkov konania

Kristína Mičová
Martin Miča
Kristína Hollá

z dôvodu, že jich pobyt nie je známy.

Rozhodnutie Okresného úradu Senica, katastrálneho odboru č. X 210/2014 - 1 bude na úradnej tabuli vyvesené po dobu 15 dní.

OKRESNÝ ÚRAD SENICA
katastrálny odbor
Hollého 1596/18A
905 01 SENICA
-9-



Ing. Jarmila Kováčová
vedúca katastrálneho odboru

Listina bola vyvesená dňa

Listina bola zvesená dňa
(dátum, podpis)

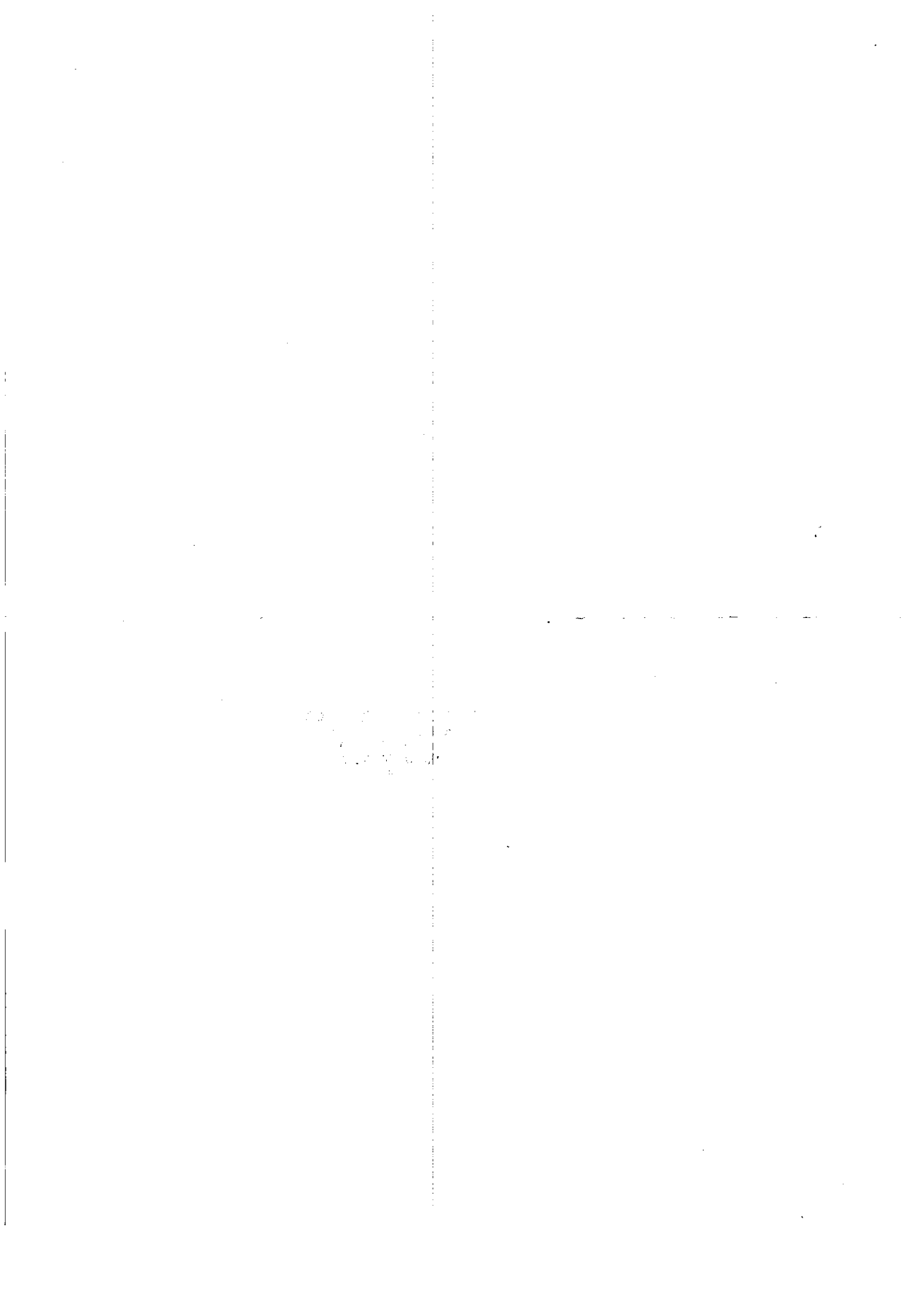

OKRESNÝ ÚRAD SENICA

Katastrálny odbor

Hollého 1596/18A, 905 01 Senica

Váš list značky

Naša značka
X – 210/2014

Vybavuje
Mgr. Poloncová

Senica
9.12.2014

Vec: Začatie konania o oprave chyby - upovedomenie

Okresný úrad Senica, katastrálny odbor oznamuje účastníkom konania, že dňa 8.12.2014 na základe šetrenia a po prešetrení v evidencii katastra nehnuteľností, začal konanie o oprave chyby v katastrálnom operáte podľa § 59 odst. 1, písm. a.) zákona NR SR č. 162/1995 Z. z. o katastri nehnuteľností a o zápise vlastníckych a iných práv k nehnuteľnostiam v znení neskorších predpisov.

Šetrením v katastri nehnuteľností v obci a v katastrálnom území Senica bolo zistené, že na liste vlastníctva (ďalej len LV) č. 3207, na ktorom sú evidované pozemky registra E-KN parc. č. 1581/1 orná pôda o výmere 1404 m² (pôvodné k.ú. Čáčov), parc. č. 1582/1 orná pôda o výmere 544 m² (pôvodné k.ú. Čáčov), parc. č. 1583/1 orná pôda o výmere 2290 m² (pôvodné k.ú. Čáčov), parc. č. 1584/1 ostatná plocha o výmere 290 m² (pôvodné k.ú. Čáčov), parc. č. 1585/1 orná pôda o výmere 1495 m² (pôvodné k.ú. Čáčov) je nesprávne evidovaná spoluvlastníčka Anna Mičová r. Novomeská v spoluvlastníckom podiele $\frac{1}{12}$ a nesprávne evidovaný spoluvlastnícky podiel $\frac{1}{24}$ pri spoluvlastníčke Marte Štefkovej v zmysle právnych listín.

Šetrením bolo zistené, že pozemky parc. č. 1581/1, parc. č. 1582/1, parc. č. 1583/1, parc. č. 1584/1 a parc. č. 1585/1 boli pôvodne zapísané v pozemkovej knihe v pozemkovoknižnej vložke (ďalej len PKV) č. 1496 pre katastrálne územie Čáčov vo vlastníctve:
pod B 2a) Kristína Mičová v spoluvlastníckom podiele $\frac{1}{3}$
pod B 2c) Martin Miča v spoluvlastníckom podiele $\frac{1}{3}$
pod B 3a) Pavol Miča v spoluvlastníckom podiele $\frac{1}{12}$
pod B 3c) Kristína Hollá r. Mičová v spoluvlastníckom podiele $\frac{1}{12}$
pod B 3d) Martin Miča v spoluvlastníckom podiele $\frac{1}{12}$
pod B 4a) Pavol Miča v spoluvlastníckom podiele $\frac{1}{24}$
pod B 4b) Anna Mičová r. Novomeská v spoluvlastníckom podiele $\frac{1}{24}$

Na základe Uznesenia D 227/67 v dedičskej veci po neb. Pavlovi Mičovi, zapísaným v katastri nehnuteľností zmenou č. 19/67 nadobudla dedička Anna Mičová r. Novomeská okrem iných nehnuteľností i vyššie špecifikované nehnuteľnosti v spoluvlastníckom podiele $\frac{3}{24}$. Následne na základe Rozhodnutia D 1491/86 v dedičskej veci po neb. Anne Mičovej r. Novomeskej, zapísaným v katastri nehnuteľností zmenou č. 28/87 nadobudla dedička Marta

Štefečková vyššie špecifikované nehnuteľnosti v spoluvlastníckych podieloch $\frac{3}{24}$ (D 227/67) a $\frac{1}{24}$ (PKV).

V roku 1998 sa pre katastrálne územie Senica uskutočnil Zjednodušený register pôvodného stavu (ďalej len ZRPS), pri ktorom spracovateľ nesprávne zapísal na LV č. 6207 pozemkovoknižných spoluvlastníkov a spoluvlastnícke podiely, čím vznikol nesúlad medzi súborom popisných informácií katastra nehnuteľností, originálmi listu vlastníctva s listinnými dôkazmi.

Okresný úrad Senica, katastrálny odbor začína konanie o oprave chyby v katastrálnom operáte v zmysle § 59 zákona NR SR č. 162/1995 Z. z. o katastri nehnuteľností a o zápise vlastníckych a iných práv k nehnuteľnostiam v znení neskorších právnych predpisov, o čom Vás v zmysle § 18 ods. 3 zákona č. 71/1967 Zb. o správnom konaní v znení neskorších predpisov upovedomujeme.

Na základe týchto skutočností Okresný úrad Senica, katastrálny odbor v katastrálnom konaní o oprave chyby navrhuje v súbore popisných informácií katastra nehnuteľností **opraviť** údaje v obci a v katastrálnom území Senica na liste vlastníctva č. 6207, tak, že namiesto spoluvlastníčky Anny Mičovej r. Novomeskej v spoluvlastníckom podiele $\frac{1}{12}$ zapíše spoluvlastníkov: Kristína Mičová v spoluvlastníckom podiele $\frac{1}{3}$ - titul nadobudnutia PKV č. 1496, pod B 2a, Martin Miča v spoluvlastníckom podiele $\frac{1}{3}$ - titul nadobudnutia PKV č. 1496, pod B 2c, Kristína Hollá r. Mičová v spoluvlastníckom podiele $\frac{1}{12}$ - titul nadobudnutia PKV č. 1496, pod B 3c, Martin Miča v spoluvlastníckom podiele $\frac{1}{12}$ - titul nadobudnutia PKV č. 1496, pod B 3d a pri spoluvlastníčke Marte Štefečkovej namiesto spoluvlastníckeho podielu $\frac{1}{24}$ zapíše spoluvlastnícky podiel $\frac{4}{24}$ v zmysle právnych listín.

V zmysle § 33 zákona č. 71/1967 Zb. máte právo navrhovať dôkazy a ich doplnenie ako i možnosť pred vydaním rozhodnutia vyjadriť sa k jeho podkladu i k spôsobu jeho zistenia. Skutočnosti, ktoré môžu mať význam pre konanie a rozhodnutie v predmetnej veci, môžete na tunajšom správnom orgáne **oznámiť v lehote 7 dní od doručenia** tejto písomnosti. Rovnako sa v uvedenej lehote môžete oboznámiť s podkladmi na vydanie rozhodnutia, a to nazretím do spisu.

Po uplynutí tejto lehoty vydá Okresný úrad Senica, katastrálny odbor písomné rozhodnutie.

OKRESNÝ ÚRAD SENICA
katastrálny odbor
Hollého 1596/18A
905 01 SENICA
-9-

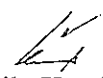

Ing. Jarmila Kováčová
vedúca katastrálneho odboru

Doručuje sa:

- po nebohej Anna Mičovej r. Novomeskej, naposledy bytom Senica
 1. Marta Štefečková, Záhradná 1043, 905 01 Senica
 2. Miroslav Miča, Česká ul. Č. 627/655, 434 01 Most, ČR
 3. Kristína Mičová – verejná vyhláška
 4. Martin Miča – verejná vyhláška
 5. Kristína Hollá – verejná vyhláška
 6. Helena Melišová Okresný úrad Senica – opatrovník účastníkov konania
Kristína Mičová, Martin Miča a Kristína Hollá

OKRESNÝ ÚRAD SENICA

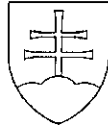
Katastrálny odbor
Hollého 1596/18A, 905 01 Senica



ROZHODNUTIE

Číslo: X 210/2014 -1
V Senici, dňa 9.12.2014

Okresný úrad Senica, katastrálny odbor ako správny orgán príslušný podľa § 18 ods. 2 písm. a) a § 22 ods. 1, 2 zákona č. 162/1995 Z. z. o katastri nehnuteľností a o zápise vlastníckych a iných práv k nehnuteľnostiam v znení neskorších právnych predpisov a podľa § 6 odš. 1 a 46 zákona č. 71/1967 Zb. o správnom konaní v znení neskorších právnych predpisov vo veci konania o oprave chyby v katastrálnom operáte podľa § 59 zákona č. 162/1995 Z. z., vydáva toto

rozhodnutie

Okresný úrad Senica, katastrálny odbor podľa § 16 ods. 2 zákona č. 71/1967 Zb. o správnom konaní v znení neskorších právnych predpisov **ustanovuje** účastníkom konania Kristína Mičová, Martin Miča a Kristína Hollá na obhajovanie ich práv v celom konaní o oprave chyby v katastrálnom operáte evidovanom pod č. X 210/2014 **opatrovníka** Helenu Melišovú - zamestnanca Okresného úradu Senica.

Odôvodnenie

Hore uvedení účastníci konania o oprave chyby v katastri nehnuteľností v katastrálnom území Senica pod č. X 210/2014 nemôžu vo veci konať samostatne, pretože Okresnému úradu Senica, katastrálnemu odboru sa nepodarilo zistiť ich adresu resp. okruh dedičov.

Funkcia opatrovníka končí, ako náhle v konaní vystúpi účastník konania, alebo správne orgánu oznámi meno svojho splnomocnenca.

Na základe uvedeného Okresný úrad Senica, katastrálny odbor rozhodol tak, ako je uvedené vo výrokovej časti rozhodnutia.

Poučenie: Proti tomuto rozhodnutiu možno podať odvolanie na Okresný úrad Senica, katastrálny odbor v lehote 15 dní odo dňa oznámenia tohto rozhodnutia. Odvolacím orgánom je Okresný úrad Trnava, odbor opravných prostriedkov. Toto rozhodnutie je podľa § 247 zák. č. 99/1963 Zb. v znení neskorších predpisov preskúmateľné súdom.

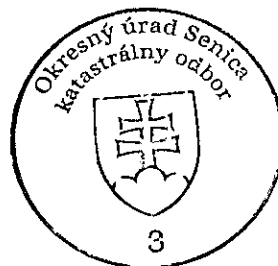

Ing. Jarmila Kováčová
vedúca katastrálneho odboru

Doručuje sa:

1. Kristína Mičová – verejná vyhláška
2. Martin Miča – verejná vyhláška
3. Kristína Hollá – verejná vyhláška
4. Helena Melišová Okresný úrad Senica – opatrovník účastníkov konania
Kristína Mičová, Martin Miča a Kristína Hollá