Organizačná štruktúra Mestského úradu v Senici

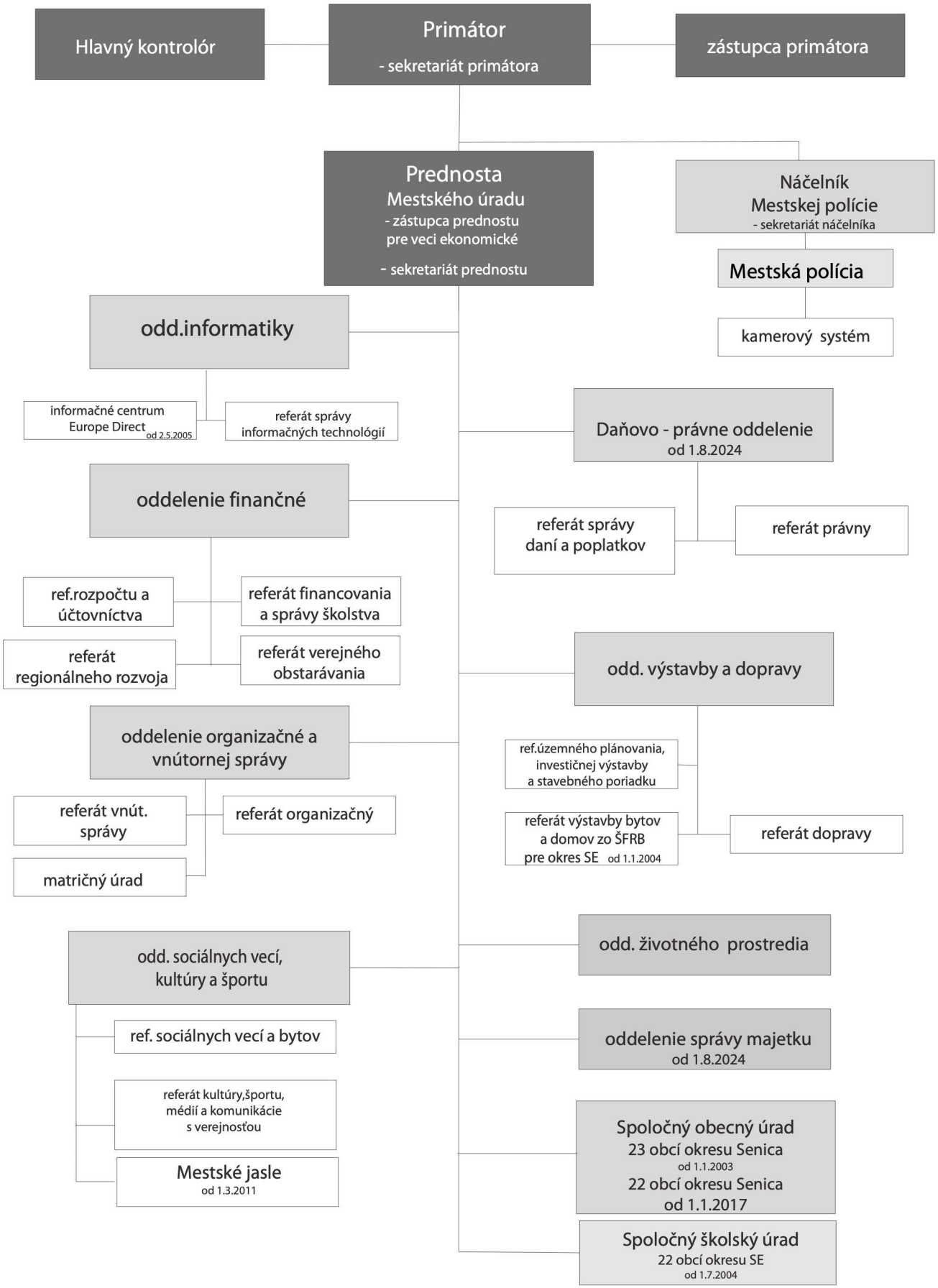

v Senici 1.8.2024

Ing. Mgr. Martin Džačovský
Primátor mesta Senica